AUCTIONART

rémy le fur & associés

ARCHÉOLOGIE

COLLECTION CLAUDE DOUCE

PREMIÈRE VENTE

VENDREDI 29 NOVEMBRE 2024

HÔTEL DROUOT - SALLE 15

AUCTIONART
rémy le fur & associés

ARCHÉOLOGIE
COLLECTION CLAUDE DOUCE
PREMIÈRE VENTE

VENDREDI 29 NOVEMBRE 2024
À 14H00
DROUOT RICHELIEU, SALLE 15
9, RUE DROUOT - 75009 PARIS

EXPERT

Daniel LEBEURRIER
Tél. : + 33 (0)1 42 61 37 66
galerie.gilgamesh@wanadoo.fr

CONTACTS ÉTUDE

Marie-Hélène CORRE
Tél. : + 33 (0)1 40 06 06 08
mh.corre@auctionartparis.com

Gabin IRONDELLE
Tél. : + 33 (0)1 40 06 06 08
irondelle.auctionart@gmail.com

EXPOSITIONS PUBLIQUES À DROUOT

Mercredi 27 novembre de 11h à 18h
Jeudi 28 novembre de 11h à 18h
Vendredi 29 novembre de 11h à 12h

CATALOGUE ET VENTE SUR INTERNET

www.AuctionArtParis.com DROUOT.com Live AUCTION.FR interencheres

3, place du Louvre - 75001 Paris
Tél. : +33 (0)1 40 06 06 08
SVV agrément N 2008-650
www.AuctionArtParis.com - contact@auctionartparis.com
Rémy Le Fur, commissaire-priseur habilité

PALÉOLITHIQUE

1.

1

IMPORTANT GALET AMÉNAGÉ.
Quartzite grise.
France, Haute-Garonne, Grenade, Acheuléen.
Longueur : 18cm

200 / 400 €

2. 2. 2. 3. 3. 4. 4. 6. 1. 7. 8. 9. 10. 10.

2

LOT DE DEUX BIFACES ET UN GRATTOIR OVALAIRE EN SILEX NOIR.
France, Vailly, Acheuléen récent.
Longueur : 7 à 11,5cm
3 pièces

400 / 500 €

3

LOT COMPRENANT UN BIFACE SUB-AMYGDALOÏDE ET UN BIFACE FICRON.
Silex
Paléolithique inférieur,
Collection Fitte.
Longueur : 14,5 et 11,5cm
2 pièces

400 / 500 €

4

LOT DE DEUX BIFACES ACHEULÉENS.
Silex marron et orange.
France.
Inscription indiquant la Révaudière.
Collection Œillet.

400 / 600 €

5

BIFACE AMYGDALOÏDE.
Quartzite beige.
Afrique du Nord, Acheuléen.
Longueur : 17,4cm

300 / 400 €

6

BIFACE TRIANGULAIRE.
Silex gris, un éclat au tranchant et épointé.
France, Trelissac, Moustérien.
Collection Garnier.
Longueur : 11cm

500 / 700 €

7

BIFACE OVALAIRE.
Calcédoine, petit éclat,
France, Acheuléen.
Inscription indiquant
La Roche Saint-Christophe.
Collection Delmas.
Longueur : 11,5cm

300 / 400 €

8

BIFACE SUB-TRIANGULAIRE.
Silex marbré.
France, Acheuléen.
Inscription indiquant “Chapelle. V”.
Longueur : 9,2cm

100 / 200 €

9

BIFACE OVALAIRE.
Silex gris à patine de palet au sol, petits éclats.
France, inscription indiquant : “Lascaux”, Acheuléen Récent.
Longueur : 11cm

300 / 500 €

10

LOT DE DEUX PIÈCES BIFACIALES.
Silex gris.
France, Dordogne, Château-Lanquais.
Collection De Gourgues.
Longueur : 12,8 et 11,5cm

300 / 500 €

11

GRAND ÉCLAT LEVALLOIS.
Quartzite marron,
France, Vallée de l'Aisne, Acheuléen tardif.
Collection Fitte.
Longueur : 16cm

100 / 200 €

12

LOT DE DEUX PETITS BIFACES FICRONS ET UN BIFACE OVALAIRE.
Quartzite marron, patine éolienne.
Afrique du Nord, Tabel Bala, Acheuléen.
Longueur : 9, 8,5 et 12cm
3 pièces

200 / 300 €

13

LOT DE DEUX BIFACES EN SILEX.
France, Acheuléen.
Longueur : 13,2 et 13,5cm

100 / 200 €

14

BIFACE.
Silex marbré gris.
France, Oise, Acheuléen.
Collection Pillon.
Longueur : 13,5cm

150 / 200 €

15

BIFACE.
Quartzite marron, restes de cortex.
France, Acheuléen.
Longueur : 18,4cm

100 / 200 €

16

PETIT BIFACE AMYGDALOÏDE.
Quartzite marron.
Afrique du Nord, Acheuléen.
Longueur : 8,5cm

100 / 200 €

17

GRANDE PIÈCE UNIFACE.
Quartzite beige.
Afrique du Nord Sub-saharienne, Acheuléen.
Longueur : 21cm

300 / 400 €

18

LOT DE QUATRE SILEX AMÉNAGÉS ET QUARTZITE.
France, Haute-Garonne, Grenade, Acheuléen.
Longueur : 9 à 12cm
4 pièces

100 / 200 €

19

BEAU BIFACE AVEC RESTES DE CORTEX.
Silex marron ocre, petits éclats.
Acheuléen.
Longueur : 17,5cm

1000 / 1200 €

20

LOT DE DEUX BIFACES.
Silex brun et beige, restes de cortex.
France, Roquebrune, Acheuléen, Roquebrune.
Longueur : 19 et 19,5cm

200 / 400 €

21

LOT DE DEUX NUCLÉI ET DE DEUX PIÈCES BIFACIALES.
Silex et quartzite.
France, Abilly, Acheuléen.
Longueur : 8,5 à 14cm
4 pièces

100 / 200 €

22

LOT DE TROIS BIFACES ET UNE PIÈCE BIFACIALE.
Silex blanc.
France, Sainte-Hilaire La Nouvelle, Acheuléen.
Longueur : 10,8 à 13cm
4 pièces

200 / 300 €

23

PIÈCE BIFACIALE AVEC RESTES DE CORTEX.
Silex marron.
France, Acheuléen ancien.
Longueur : 15cm

200 / 300 €

24

LOT DE DEUX BIFACES DONT UN AMYGDALOÏDE.
Silex gris et beige.
France, Acheuléen Final.
Inscription indiquant : "Montafein".
Longueur : 10 et 11,8cm

150 / 200 €

25.

26.

27.

28.

25

GRAND GRATTOIR.
Silex marron.
France, La Rochette, Acheuléen final.
Longueur : 17,5cm

600 / 800 €

26

BIFACE OVALAIRE.
Silex marron, petit éclat.
France, La Révaudière, Acheuléen.
Collection Oeillet.
Longueur : 18,5cm

300 / 500 €

27

BIFACE OVALAIRE.
Silex marron.
France, Acheuléen Récent.
Collection Toussaint
Longueur : 18cm

1500 / 2000 €

28

BIFACE AMYGDALOÏDE.
Silex marron, petits éclats récents.
Acheuléen.
Collection Fitte.
Longueur : 17,5cm

400 / 600 €

29.

30.

31.

32.

33.

33.

33.

34.

29

BIFACE EN SILEX BLANC.
Acheuléen.
Inscription indiquant
“Collection De Fayaux ?”
Collection Fitte.
Longueur : 17cm

300 / 400 €

30

GRAND RACLOIR.
Silex, éclat visible.
Acheuléen.
Inscription indiquant “Montrau”.
Collection Fitte.
Haut 17,5cm

400 / 600 €

31

BIFACE TRANCHET.
France, Somme, Acheuléen.
Collection Fitte.
Longueur : 17cm

500 / 800 €

32

BEAU BIFACE AMYGDALOÏDE.
Silex blanc.
France, Charentes, Acheuléen.
Ex. vente Drouot.
Longueur : 15,5cm

400 / 600 €

33

LOT DE TROIS BIFACES ACHEULÉENS DONT DEUX AMYGDALOÏDES.
Silex blanc.
France, Montière, Somme,
Acheuléen.
Collection Fitte.
Longueur : 10,5, 9,5 et 9cm

400 / 500 €

34

PIÈCE BIFACIALE.
Silex beige avec restes
de cortex, petit éclat.
France, Acheuléen,
Inscription indiquant “Thamies”.
Longueur : 15cm

200 / 400 €

35.

35

BEAU BIFACE AMYGDALÖIDE EN SILEX MARRON TYPE GRAND PRESIGNY AVEC RESTES DE CORTEX, PETITS ÉCLATS POSTÉRIEURS.
France, Acheuléen.
Inscription indiquant “La Révaudière”.
Collection Œillet.
Longueur : 26,2cm

4000 / 5000 €

36.

36.

37.

38.

40.

39.

36

LOT DE DEUX GALETS AMÉNAGÉS.
France, Haute-Garonne, Grenade, Acheuléen.
Longueur : 6 et 8cm
2 pièces

100 / 200 €

37

BIFACE AMYGDALOÏDE,
Silex marron rouge.
France, La Révaudière, Acheuléen récent.
Longueur : 18,3cm

400 / 500 €

38

BIFACE ABBEVILLIEN.
France, La Révaudière, Acheuléen récent.
Longueur : 20cm

300 / 500 €

39

BEAU PIQUE ACHEULÉEN
Silex marron, pressé de cortex.
France, Acheuléen.
Longueur : 18cm

500 / 700 €

40

BIFACE AMYGDALOÏDE.
Silex gris.
France, Acheuléen.
Etiquette ancienne indiquant :
"1889 Graves Près d'Amiens, 750".
Longueur : 17,5cm

600 / 800 €

41.

41.

44.

44.

42.

42.

45.

45.

41

LOT COMPRENANT UNE PIÈCE BIFACIALE EN CALCÉDOINE ET UN BIFACE EN SILEX GRIS.
France, Acheuléen.
Inscription indiquant "la Ferassie".
Collection Hauzer.
Longueur : 8,5 et 11,2cm.
2 pièces

200 / 400 €

42

LOT DE DEUX BIFACES.
Silex gris et silex marron.
France, Acheuléen récent.
Inscription indiquant "Milhac d'Auberoche et Saint Brice".

200 / 400 €

43

LOT DE DEUX BIFACES DONT UN OVALAIRE.
Silex brun du Grand-Pressigny.
France, La Rivaudière, Acheuléen.
Collection Œillet.
Longueur : 14,5 et 18cm

300 / 400 €

44

LOT DE DEUX BIFACES, UN OVALAIRE AVEC RESTES DE CORTEX ET L'AUTRE AMYGDALOÏDE.
Silex gris.
France, Lotherie, Acheuléen Récent.

400 / 600 €

45

BIFACE OVALAIRE ET UN BIFACE TRANCHET.
Silex gris.
France, Vallée de la Vézere, Acheuléen Récent.
Longueur : 11,5 et 11cm
2 pièces

400 / 600 €

46

LOT COMPRENANT DEUX GRATTOIRS À FINES RETOUCHES ET UN BIFACE AMYGDALOÏDE.
Silex orange et gris.
France, Lardières, Acheuléen récent.
Longueur : 13 à 9 cm
3 pièces

200 / 300 €

47

LOT DE TROIS BIFACES DONT UN EN QUARTZITE.
Silex marron.
France, Vailly, Acheuléen.
Collection Delaisement.
Longueur : 9,5,10,5 et 13cm
3 pièces

300 / 500 €

48

DEUX BIFACES EN QUARTZITE.
Acheuléen Haut Moyen.
Inscription indiquant “Bailly, Somme”.
Longueur : 16,5 et 17cm

300 / 500 €

49

BIFACE OVALAIRE EN QUARTZITE.
France, Vallée de l’Aisne, Acheuléen.
Collection Fitte.
Longueur : 18,3cm

300 / 500 €

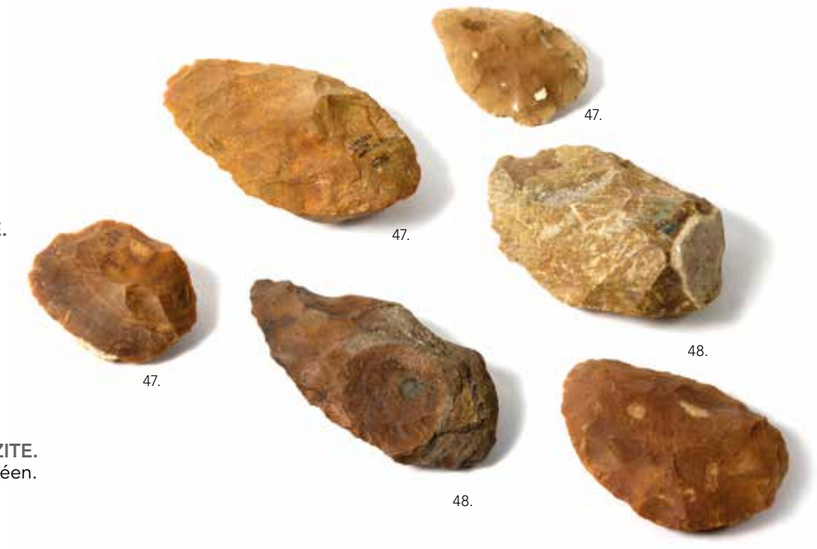
47.
47.
48.
47.
48.
49.

50.

51.

52.

50

BIFACE AMYGDALOÏDE.
Silex gris.
France, Le Moustier, Moustérien.
Longueur : 14cm

500 / 700 €

51

BIFACE.
Silex gris.
France, Acheuléen récent.
Longueur : 13cm

300 / 400 €

52

BIFACE TRIANGULAIRE.
Silex gris, petits éclats au tranchant,
France, Acheuléen Récent.

1000 / 1500 €

53.

54.

53

PLANCHE REGROUPANT CINQ BIFACES DONT UNE LIMONDE, UN OVALAIRE ET UN FICRON.
Silex beige.
France, Somme, Acheuléen.
Ancienne Collection Nicaise.

300 / 400 €

55.

54

PLANCHE DE SEPT BIFACES OVALAIRES, CORDIFORMES, AMYGDALOÏDE, LANCÉOLÉ ET HACHEREAU.
Silex marron.
France, Abilly et Iseures, Acheuléen.

400 / 500 €

55

LOT DE LAMES, RETOUCHÉES EN GRATTOIR, BURINS SUR TRONCATURE, BURINS DIÈDRES, GRATTOIRS BURINS À DEUX ENCOCHES, PERÇOIRS, FRAGMENT DE FEUILLES DE LAURIER ET DE POINTES À CRAN.
Silex marron et beige.
France, Laugerie-Haute.
Collection Garnier et Hauser.

300 / 400 €

56.

56

BIFACE OVALAIRE.
Silex noir.
France, Acheuléen.
Inscription indiquant “Plazac”.
Longueur : 13,4cm

600 / 800 €

57.

57

BIFACE AMYGDALOÏDE.
Silex marron.
France, Acheuléen.
Collection Toussaint.
Longueur : 16,5cm

1000 / 1500 €

58.

58

GRAND BIFACE AMYGDALOÏDE EN SILEX MARRON CLAIR AVEC DES RESTES DE CORTEX.
France, La Révaudière, Acheuléen Moyen.
Collection Oeillet.
Longueur : 22cm

500 / 700 €

59.

59

GRAND BIFACE SUB-TRIANGULAIRE.
Silex beige, recolé.
France, Millhac d’Auderoche, Acheuléen.
Collection Carlos.
Longueur : 17cm

800 / 1200 €

60.

61.

62.

65.

66.

67.

60

BIFACE CORDIFORME.
Quartzite noire.
Afrique du Nord, Acheuléen.
Longueur : 13,7cm

200 / 400 €

61

BIFACE AMYGDALOÏDE.
Quartzite grise.
Sub Sahara, Anchal, Abbevillien.
Longueur : 18,5cm

400 / 500 €

62

BIFACE AMYGDALOÏDE.
Silex noir et marbré.
Afrique du Nord, Acheuléen.
Longueur : 13,5cm

200 / 300 €

63

BIFACE CORDIFORME.
Quartzite ocre.
Afrique du Nord, Abbevillien.
Etiquette indiquant : "Ex Vente d'Evreux n°141".
Longueur : 15,6cm

200 / 300 €

64

LOT DE TROIS GALETS AMÉNAGÉS.
Afrique du Nord, Reggane, Paléolithique ancien.
Collection Crouzet.
Longueur : 7,5 à 9cm
3 pièces

100 / 200 €

65

BIFACE.
Quartzite moucheté avec restes de cortex.
Afrique du Nord, Abbevillien.
Longueur : 26,5cm

1200 / 1500 €

66

BIFACE AMYGDALOÏDE.
Quartzite grise.
Afrique du Nord, Abbevillien.
Longueur : 20,5cm

400 / 500 €

67

BIFACE FICRON.
Quartzite moucheté.
Sub Sahara, Anchal, Abbevillien.
Longueur : 21cm

200 / 400 €

68

PIQUE EN QUARTZITE GRISE.
Afrique du Nord, Abbevillien.
Longueur : 26,3cm

400 / 600 €

69

BIFACE.
Pierre siliceuse marbrée noire et blanche.
Afrique du Nord, Abbevillien.
Longueur : 17,8cm

300 / 400 €

70

BIFACE LANCÉOLÉ.
Silex gris.
Afrique du Nord, Abbevillien.
Longueur : 15,5cm

200 / 400 €

71.

72.

73.

74.

71

BIFACE AMYGDALOÏDE.
Quartzite ocre.
Afrique du Nord, Acheuléen.
Longueur : 18,2cm

600 / 800 €

75.

72

BEAU BIFACE AMYGDALOÏDE.
Quartzite.
Afrique subsaharienne.
Inscription indiquant “Tabel Bala”.
Longueur : 16cm

400 / 500 €

73

BIFACE LANCÉOLÉ.
Quartzite marron.
Afrique du Nord, Acheuléen.
Longueur : 20cm

600 / 800 €

74

BIFACE AMYGDALOÏDE.
Quartzite ocre.
Afrique du Nord, Acheuléen.
Longueur : 19,4cm

400 / 500 €

75

BIFACE FICRON ÉPOINTÉ, À PATINE ET ÉOLIENNES.
Quartzite beige.
Afrique du Nord, Abbevillien.
Longueur : 27,5cm

800 / 1000 €

76.

77.

76

LOURD BIFACE ÉPOINTÉ.
Quartzite marron.
Afrique du Nord, Abbevillien.
Longueur : 25,2cm

300 / 500 €

77

LOURD BIFACE FICRON ÉPOINTÉ.
Quartzite marron.
Afrique du Nord, Abbevillien.
Longueur : 19,8cm

300 / 400 €

78.

78

BIFACE FICRON EXCENTRÉ.
Quartzite ocre moucheté et lustré.
Afrique du Nord, Abbevillien.
Longueur : 18,7cm

700 / 900 €

79.

79

PETIT BIFACE.
Quartzite marbré.
Afrique du Nord, Paléolithique ancien.
Longueur : 12,5cm

300 / 400 €

80.

81.

82.

83.

84.

85.

86.

80

BIFACE TRANCHET OVALAIRE.
Quartzite marron.
Afrique du Nord, Abbevillien.
Etiquette indiquant : "Ex Vente d'Evreux n°106".
Longueur : 17,3cm

300 / 400 €

81

BIFACE OVALAIRE.
Quartzite grise.
Afrique du Nord, Acheuléen.
Longueur : 15,3cm

200 / 400 €

82

BIFACE TRANCHET.
Quartzite grise.
Afrique du Nord, Abbevillien.
Longueur : 16,5cm

200 / 300 €

83

BIFACE OVALAIRE.
Quartzite orange.
Afrique du Nord, Abbevillien,
Etiquette indiquant : "Ex Vente d'Evreux n°145".
Longueur : 16,2cm

300 / 500 €

84

BIFACE TRANCHET.
Quartzite marron.
Afrique du Nord, Paléolithique inférieur.
Inscription indiquant Ben Tadnas.
Longueur : 20,5cm

400 / 600 €

85

BIFACE TRANCHET.
Quartzite grise.
Afrique du Nord, Abbevillien.
Longueur : 19cm

200 / 400 €

86

BIFACE AMYGDALOÏDE.
Quartzite noir, forte abrasion éolienne.
Afrique du Nord, Anchal, Acheuléen.
Longueur : 14cm

400 / 500 €

87.

88.

89.

87

GRATTOIR À FINES RETOUCHES.
Silex gris noir.
France, Moustérien.
Inscription indiquant :
"Abilly Collection Reigner".
Longueur : 12,5cm

100 / 200 €

88

BIFACE AMYGDALOÏDE.
Silex blanc.
France, Beauquesne, Acheuléen.
Collection Fitte.
Longueur : 12,2cm

200 / 400 €

89

BIFACE OVALAIRE.
Silex blanc.
France, Beauquesnes, Acheuléen.
Inscriptions indiquant "Somme 525 phoshate, ROC Bertin".
Longueur : 13,2cm

1100 / 1200 €

90

LOT DE TROIS BIFACES ET DE TROIS RACLOIRS.
Silex noir et blanc.
France, Seine-et-Oise, Moustérien.
Collection Delaisement.
Etiquette indiquant :
"St Julien de Lavo, Eure".
Longueur : 5 à 10,3 cm
6 pièces

200 / 400 €

91

TRANCHET ET UN GRATTOIR LIMACE.
Silex blanc.
France,Moustérien.
Longueur : 9 et 12,5cm

150 / 200 €

92

LOT DE QUATRE BIFACES AMYDALOÏDES.
Silex gris.
France, Montignac, La Chapelle Aubaral, Moustérien.
Longueur : 7,3 à 10cm

200 / 400 €

93

LOT DE TROIS BIFACES, DONT UN MICOQUIEN ET UN AMYGDALOÏDE.
Silex noir et marron.
France, Le Moustier, Coussey-les-Bois, Vailly, Moustérien.
Longueur : 9 à 12 cm

200 / 400 €

94

LOT DE TROIS POINTES LEVALLOIS.
Silex gris et blanc.
France, Silly, Moustérien.
Longueur : 6,5 à 8cm

100 / 200 €

95.

95.

96.

95

LOT DE DEUX BIFACES DONT UN RESTAURÉ.
Silex blanc.
France, Forge, Acheuléen récent.
Moustérien.
Inscription indiquant :
"Les Vergnes numéro 112".
Longueur : 11 et 14,5 cm

200 / 300 €

96

BIFACE MICOQUIEN.
Silex gris blanc, épointé avec restes de cortex.
Inscrit "Haumont".
Collection Hauser.

800 / 1200 €

97

ENSEMBLE
de vingt et une pièces
dont des bifaces, racloirs, grattoirs, encoches, pointes de Tayac et nucléi.
Silex blanc.
France, La Micoque, Micoquien.
Collection Hauser.

300 / 400 €

98

LOT
de deux grattoirs de type Levallois et de deux petits bifaces.
Silex gris.
France, Queyrelie, Moustérien.
Inscription indiquant : "la Queyrelie".
Collection Garnier.
4 pièces

300 / 400 €

99

LOT
de deux pièces bifaciales avec restes de cortex.
Silex
France, Seine-Oise, Moustérien.
Collection Delaisement.
Inscription indiquant Silly.
Longueur : 13,5 et 14cm

200 / 300 €

100

LOT
comprenant trois grattoirs, une pointe Levallois, et un petit biface.
Silex gris.
France, Montignac, Moustérien.
Longueur : 7 à 11cm

100 / 200 €

101

LOT
de grattoirs, bifaces et de pointes Levallois.
Silex.
France, Charentes, Turgon, Moustérien.
Longueur : 6,5 à 11cm
16 pièces

300 / 400 €

102

LOT DE TROIS POINTES LEVALLOIS.
Silex gris.
France, Lardières, Moustérien.
Longueur : 8,5 à 10 cm.

100 / 200 €

103.
103.
104.
105.
106.

103

LOT DE DEUX POINTES GRATTOIRS.
Silex marron.
France, Moustérien.
Etiquette ancienne indiquant : “Paars 1893, O.V, commune de Braines”.
Longueur : 11 et 12cm

150 / 200 €

104

BIFACE AMYGDALOÏDE.
Silex marron.
France, Somme, Acheuléen Récent.
Collection Fitte.
Longueur : 12,5cm

600 / 800 €

105

GRAND ÉCLAT LEVALLOIS.
Silex beige.
France, Lardières, Paléolithique moyen.
Collection Delaisement.
Longueur : 14cm

50 / 100 €

106

BIFACE OVALAIRE.
Silex marron.
France, Seine-et-Marne, Vieux Saint-Augustin, Acheuléen Récent.
Longueur : 11,2cm

300 / 400 €

107

LOT
comprenant une pièce bifaciale en silex marbré, un petit biface amygdaloïde en silex marron, un grattoir limace en silex marron et une petite pointe Levallois.
France, Moustérien.
Longueur : 16cm et 6 à 9cm
4 pièces

300 / 500 €

108

LOT
comprenant, un biface, un grattoir, deux denticulés et des grattoirs.
Silex gris.
France, Moustérien.
Inscription indiquant “La Rochette Collection Morthan”.
Longueur : 5 à 10,4cm
9 pièces

400 / 500 €

109

LOT DE QUATRE BIFACES AMYGDALOÏDES.
Silex gris.
France, Trelissac, Moustérien.
Collection Garnier.
Longueur : 7 à 9cm

200 / 300 €

110

LOT D’OUTILLAGES LAMELLAIRES, DONT DES GRATTOIRS CARÉNÉS.
Silex.
France, Moustérien.
Longueur : 6,8 à 12cm
8 pièces

100 / 200 €

111

LOT COMPRENANT UN BIFACE SUB-TRIANGULAIRE, UNE POINTE RACLOIR ET UN RACLOIR.
Silex gris,
France, Acheuléen Moustérien.
Longueur : 7,5, 10 et 11,5cm
3 pièces

200 / 400 €

112

LOT COMPRENANT UN PETIT BIFACE ET TROIS RACLOIRS DONT SUR LAME.
Silex, petits chocs.
France, Le Mont Cas, Moustérien.
Longueur : 2,9cm à 11,5cm
4 pièces

200 / 300 €

113

LOT DE DEUX BIFACES.
Silex chalcédoine, restes de cortex.
France, Faurrelie, Moustérien.
Collection Hauser.
Longueur : 11cm

300 / 400 €

114

LOT DE DEUX RACLOIRS DONT UN OVALAIRE ET DE DEUX BIFACES AMYGDALOÏDES.
Silex gris sombre et beige.
France, Coly-Doiran, Moustérien.
Inscription indiquant : “Coly Doiran”.
4 pièces

300 / 400 €

115

LOT COMPRENANT DES BURINS, DES PERÇOIRS, DES LAMELLES ET UN GRAND RACLOIR.
Silex.
France, Vailly, Moustérien et Magdalénien.
Longueur : 5,6 à 14cm
10 pièces

100 / 200 €

116

GRATTOIR LIMACE.
Silex orange.
France, Seine et Marne, Moustérien.
Collection Garnier.
Longueur : 9,5cm

50 / 100 €

111.
111.
111.

114.
114.
114.
114.

119

LOT DE UNE PIÈCE BIFACIALE ET DE DEUX GRATTOIRS.
Jaspe de Fontmaur,
France, Fontmaur, Moustérien.
Longueur : 6,8 à 9cm
3 pièces

300 / 500 €

117

LOT DE DEUX PIÈCES BIFACIALES, UN PETIT BIFACE ET UN GRATTOIR.
Jaspe orange et ocre.
France, Fontmaur, Moustérien.
Longueur : 5,3 et 7,8cm

300 / 500 €

118

DEUX BIFACES OVALAIRES EN JASPE.
France, Fontmaur, Moustérien.
Inscription indiquant “Ex. Vente d’Evreux Numéro 139”.
Longueur : 5,4 et 8cm

300 / 500 €

120

LOT COMPRENANT UN RACLOIR CONVERGENT, UN NUCLÉUS LEVALLOIS ET UN GRATTOIR.
Jaspe orange et ocre.
France, Fontmaure, Moustérien.
Longueur : 8-9cm.
3 pièces

200 / 300 €

121

GRAND RACLOIR TRANCHET.
Silex orange.
France, Moustérien.
Longueur : 12cm.

200 / 400 €

122

UN BIFACE TRIANGULAIRE ET UN BIFACE OBLONG.
Silex, petits éclats.
France, Silly, Acheuléen récent.
Collection Delaisement.
Longueur : 10 et 11cm
2 pièces

200 / 300 €

123

DEUX BIFACES.
Silex beige et Silex marron, éclats récents.
Un de Chalmézières
et un de la Révaudière,
Acheuléen récent.
Longueur : 11 et 14cm

300 / 500 €

124

TROIS PIÈCES BIFACIALES, DONT UN NATURELLEMENT PERCÉ ET DEUX EN SILEX GRIS.
France, Acheuléen Moyen.
Collection Lartet.
Longueur : 9 à 10,5cm

300 / 400 €

125

LOT DE QUATRE BIFACES DONT DEUX AVEC DES RESTES DE CORTEX.
Silex gris et blanc.
Acheuléen récent.
Inscrit : “Marqué Silly et Lardières”.
Collection Delaisement
Longueur : 5 à 12,5cm

300 / 500 €

126

BIFACE AMYGDALOÏDE.
Silex gris.
France, Château-Lanquais, Moustérien.
Etiquette indiquant : “Moulin-Quinon”.
Collection De Gourgues.
Longueur : 14,5cm.

1200 / 1600 €

127

LOT
de treize outils
dont une pointe moustérienne,
un racloir double, un grattoir
à museau, des denticulés et des
grattoirs carénés.
France, Combe Capelle,
Moustérien.

200 / 300 €

127.

128

PLANCHE
regroupant des pointes
Levallois, des lames denticulées,
des grattoirs, et des pointes
moustériennes.
Silex marron et beige, étiquettes
anciennes et inscription provenant
du Moustier.
France, Dordogne, Moustérien.
20 pièces

300 / 400 €

129

**UN BURIN DE NOAILLE,
DEUX POINTES DE LA GRAVETTE
ET UN BURIN DIÈDRE.**
France, La Gravette, Gravettien.
Longueur : 4,7 à 9,5cm
4 pièces

300 / 400 €

128.

130

**LOT DE DEUX POINTES
DE LA GRAVETTE,
DONT UNE FRAGMENTAIRE.**
Silex gris, France, La Ferrassie,
Gravettien.
Collection Hauser.
Longueur : 8 et 5,5cm

300 / 400 €

131

LOT
comprenant un grattoir double,
un triple burin, un burin
sur troncature, des lames
et des grattoirs, un nucléus
unipolaire et un grattoir burin.
Silex gris.
France, Les Vachons, Gravettien.
10 pièces

300 / 400 €

132

LOT DE TROIS LAMES.
Silex beige.
France, Greysse, Gravettien ?
Collection Delmas.
Longueur : 13,1 à 15,2cm

100 / 200 €

133

**LOT COMPRENANT
DES GRATTOIRS, NUCLÉUS,
LAMELLES, POINTES ET BURINS.**
France, La Ferrassie, Gravettien.
Collection Leysalles.
Longueur : 3 à 7,5cm
22 pièces

300 / 400 €

134.

134

**GRAVURE SUR PLAQUETTE CALCAIRE
REPRÉSENTANT DES TÊTES ANIMALES.**
Dépôt calcaire.
France, La Ferrassie, Aurignacien.
Collection Hauser.
Longueur : 13cm

2000 / 4000 €

136

**INTÉRESSANT LOT COMPRENANT UN NUCLÉUS,
SAGAIES, BURINS DIÈDRES, GRATTOIRS SUR LAMES,
BURIN À BEC, TRONCATURES ET LAMES.**
Silex gris et beige.
France, Abri Cro Magnon, Aurignacien.
Collection Hauser.
Longueur : 3,2 à 7,6cm
41 pièces

600 / 800 €

135

**LOT COMPRENANT DES BURINS CARÉNÉS,
DES GRATTOIRS SUR LAMES ÉTRANGLÉES
ET DES BURINS BUSQUÉS.**
Silex beige.
France, Pech-Saint-Sourd, Aurignacien.
Collection Hauser.
Longueur : 6,3 à 9cm
11 pièces

200 / 300 €

137

**LOT COMPRENANT, DES GRATTOIRS CARÉNÉS,
UN RACLOIR TRANSERVALE, DES LAMES
AURIGNACIENNES, DES PERÇOIRS, DES BURINS
GRATTOIRS, ET DES BURINS AURIGNACIENS.**
Silex.
France, Abri Cellier, Aurignacien.
Collection Hauser.
Longueur : 5,2 à 8,2cm
22 pièces

400 / 500 €

138.

138.

139.

138

DEUX POINTES
à cran solutréennes, recollées
dont une avec la pointe restaurée
et l'autre avec le pédoncule restauré.
Silex.
France, Laugerie-Haute, Solutréen.
Longueur : 7,2 et 6,7cm

500 / 700 €

139

POINTE À CRAN.
Silex gris.
France, Gravettien.
Collection Hauser.
Longueur : 8cm

500 / 600 €

140.

140.

141.

140

DEUX POINTES À CRAN SOLUTRÉENNES, DONT UNE RECOLLÉE.
Silex beige.
France, Laugerie-Haute, Solutréen.
Longueur : 5,8 et 5cm

500 / 700 €

141

POINTE À CRAN.
Silex beige.
France, Solutréen.
Collection Garnier.
Longueur : 9cm

300 / 500 €

142

APPEAU ?
Os d'oiseau gravé de lignes parallèles.
France, Gravettien.
Collection Delmas.
Longueur : 10cm

1500 / 2000 €

142.

143

LOT DE DEUX POINTES DE LA GRAVETTE, DONT UNE FRAGMENTAIRE.
Silex gris.
France, Les Vachons, Gravettien.
Collection Hauser.
Longueur : 8 et 3cm

300 / 400 €

144

LOT COMPRENANT UNE PIÈCE BIFACIALE, UN NUCLÉUS, DES GRATTOIRS À ENCOCHES ET DES DENTICULÉS. 16 PIÈCES.
France, La Micoque, Micoquien.
Collection Hauser.
Longueur : 10 à 4cm

600 / 800 €

145.

145.

145.

145

RARE STATUETTE DE VÉNUS CALLIPYGE, LES MAINS POSÉES SUR LE VENTRE, LES SEINS TOMBANTS.
Os de mammouth, tête manquante, porte un n°45 dans le dos.
Ukraine, proviendrait de Kostenki.
Russie, Période gravettienne, vers 22600 et 19700 av. J. - C.
Provenance: Ex. Vente Drouot du 9 juin 1986, Numéro "L"
Etude Neret-Minet.
Longueur : 5,5cm

En Russie, près de la région de Kostienki, les préhistoriens au XIXème siècle ont mis au jour dans la phase la plus tardive de ce site, des habitats semi enterrés dont la structure externe était composée d'os et de défenses de mammouth. Ce campement a livré une rare série de figurines féminines surnommées Vénus dont on ne connait toujours pas la signification exacte.

Publiée dans Historia 889, Janvier 2021 P 63.
Exposée au musée Crozatier au Puy en Velay «Mammouth et Cie» en 2010.

25000 / 30000 €

145.

146.

146

LAMPE À GRAISSE.
Calcaire poreux, traces de combustion.
France, Cro Magnon, Paléolithique Supérieur.
Collection Leyssale.
Largeur : 13cm

1000 / 1200 €

147

GRAND GALET AMÉNAGÉ.
Quartzite.
France, Paléolithique supérieur.
Longueur : 14,5cm

100 / 200 €

147.

148

ARDOISE
gravée d'un félin passant à gauche, inscription
la Madeleine dans le goût magadalénien.
Collection Garnier.
Copie du XIXème siècle,
Longueur : 9cm
Reproduite page 35

500 / 700 €

149

NON VENU

150.

150

PIERRE
portant un ensemble de gravures superposées
qui présenterait entre autres un mammouth
et un élan.
Calcaire.
France, Badegoule, Magdalénien.
Longueur : 10cm

4000 / 6000 €

151

LOT COMPRENANT
un oursin fossile percé en pendeloques,
un galet rayé, un double burin et une longue
lame aurignacienne à crête.
France, Paléolithique Supérieur.
Collection De Gourgues.
4 pièces

300 / 400 €

152.

153.

154.

154.

154.

154.

154.

155.

156.

152

COQUILLAGE
percé en pendeloque.
France, Grotte Grimaldi, Gravettien.
Collection Rivière.

1500 / 2000 €

153

PENDELOQUE
faite à partir d'une dent de canidé,
en forme de tête d'oiseau ?
Dépôt terreux, petit collage.
France, Magdalénien.
Longueur : 5,5cm

500 / 700 €

154

LOT DE PENDELOQUES,
dont une sur schiste gravé, une dent de requin fossile et un coquillage fossile.
France, La Ferrassie, Aurignacien.
Collection Hauser.
Longueur : 3 à 4,5cm
6 pièces

800 / 1200 €

155

PENDELOQUE OVALE
en schiste, gravé ?.
France, La Madeleine, Magdalénien.
Collection Hauser.
Longueur : 5,6 cm

600 / 800 €

156

COLLIER DE DENTALES.
France, Grotte des Enfants, Gravettien.
Collection Rivière.

1000 / 1200 €

157

ESQUILLE D'OS GRAVÉ D'UNE TÊTE D'ANIMAL.
France, Abri Richard ? Magdalénien.
Longueur : 11,5cm

3000 / 4000 €

157.

158

UN LOT DE DEUX ESQUILLES D'OS
au profil gauche de chevaux
dans le goût magdalénien.
Copie du XIXème siècle.
Longueur : 7 et 11cm

500 / 700 €

157.

148.

158.

158.

159.

160.

161.

162.

163.

164.

159

BEAU HARPON À DOUBLE RANGÉES DE BARBELURES.
Os animal, une barbelure et base recollée.
France, Magdalénien.
Longueur : 13,5cm

1000 / 1200 €

160

HARPON À DOUBLE RANGÉES DE BARBELURES.
Os, petit manque à une des barbelures.
France, Mas d'Azil, Aziléen.
Collection Reihllac.
Longueur : 12,5cm

1000 / 1500 €

161

FRAGMENT DE HARPON À DOUBLE BARBELURES.
Os animal,.
France, Mas d'Azil, Aziléen, Mas d'Azil.
Longueur : 7,5cm

1000 / 1200 €

162

HARPON À UNE RANGÉE DE BARBELURES, ÉPOINTÉ ET RESTAURÉ.
Os animal.
France, Magdalénien.
Collection Laysalles.
Longueur : 14,5cm

800 / 1000 €

163

HARPON À SIMPLE BARBELURE.
Os recollé, barbelures manquantes.
France, La Madeleine, Magdalénien.
Longueur : 10cm

1000 / 1200 €

164

POINTE DE HARPON À DOUBLE RANGÉE DE BARBELURES.
Os animal, recollé, petit manque.
France, Laugerie-Basse, Magdalénien.
Longueur : 15,5cm

800 / 1200 €

165.

165.

165.

165.

166.

167.

168.

167

AIGUILLE À CHAS.
Os animal.
France, Lascaux, Magdalénien.
Longueur : 12cm

300 / 500 €

165

LOT COMPRENANT
un lissoir à peaux, des incisives
de cheval percées, un coquillage percé
et un polissoir à aiguille.
France, Magdalénien & Aurignacien.
Collection Faulerie.
4 pièces

600 / 800 €

168

ESQUILLE D'OS GRAVÉ D'UN ANIMAL.
France, Gourdan, Magdalénien.
Longueur : 8,5cm

2000 / 3000 €

166

FIN ET RARE HARPON
à une seule rangée de barbelures.
Os animal, recollé.
France, La Madeleine, Magdalénien.
Collection Hauser.
Longueur : 9,6cm

1000 / 1200 €

169

POIGNARD SUR FÉMUR, ÉQUIDÉ.
Os animal.
France, Faurelie, Solutréen.
Collection Delage.
Longueur : 20,5cm

600 / 800 €

170.

171.

172.

173.

174.

170

HARPON
à double rangées de barbelures,
recollé en trois parties.
Os, barbelure qui été rapportée ?
France, La Madeleine, Magdalénien.
Longueur : 10,5cm

1000 / 1200 €

172

HARPON
à double rangées de barbelures
épointées.
Os, restauration.
France, La Madeleine, Magdalénien.
Longueur : 13,5cm

1000 / 1200 €

174

FRAGMENT
de pointe de harpon à double rangée
de barbelures.
Os extrémité manquante,
France, Magdalénien.
Collection Leyssalles.
Longueur : 8,8cm

300 / 500 €

171

HARPON
à double rangées de barbelures.
Os recollé, petits manques.
France, La Madeleine, Magdalénien.
Longueur : 12cm

1000 / 1200 €

173

HARPON
à double rangées de barbelures,
recollées, peut-être complétées.
Os recomposé à partir d'éléments
anciens.
France, La Madeleine, Magdalénien.
Longueur : 15,5cm

1200 / 1400 €

175

POINÇON EN OS
et deux fragments de sagaie en os.
France, La Ferrassie, Aurignacien.
Collection Hauser.
Longueur : 13,5,10,5 et 6cm

1000 / 1200 €

176

POINTE DE SAGAIE, RECOLLÉE.
Os animal.
France, La Madeleine, Magdalénien.
Collection Hauser.
Longueur : 19,5cm

600 / 800 €

177

POINTE DE SAGAIE
avec une gravure non identifiable.
Os de renne, recollé.
France, Magdalénien.
Inscription indiquant Laugerie-Basse.
Longueur : 12,5cm

1000 / 1200 €

178

FRAGMENT DE POINTE DE SAGAIE,
Os recollé.
France, Magdalénien.
Collection Crouzel.
Longueur : 9,5cm

500 / 700 €

179

LOT DE TROIS POINTES DE SAGAIES, RECOLLÉES.
Bois de renne.
France, La Madeleine, Magdalénien.
Collection Leysalles.
Longueur : 13,2, 18,7 et 14,5cm

700 / 900 €

180

DEUX POINTES DE SAGAIES.
Os recollé, petite restauration.
France, Laugerie-Haute, Magdalénien.
Collection Garnier.
Longueur : 18,6 et 17cm

600 / 800 €

181

LOT DE MICRO-OUTILLAGES EN OS,
microlithes en Silex.
France, Abri de la Souquette, Sergeac, Magdalénien.
Collection Castanet.

300 / 500 €

181.

182

LOT
comprenant un ensemble de burins, de perçoirs, de grattoirs circulaires, de nucléus et de fragments de feuilles de laurier.
France, Soulalève, Solutréen.
Collection Delage.
Longueur : 4,3 à 10cm
19 pièces

1200 / 1500 €

183

LOT COMPRENANT,
des lames microlithiques et des burins de différents types, pointes et lames.
Silex, couleurs variées.
France, Laussel, Magdalénien.
Collection Rivière.
Longueur : 3 à 7,8cm.

300 / 500 €

184

LOT
de cinq lames magdaléniennes.
Silex gris.
France, Dordogne, Château-Lanquais.
Collection De Gourgues.
Longueur : 8,5 à 11cm

80 / 100 €

186

LOT
de lamelles microlithiques.
France, Soulalève, Solutréen, Soulalève.
Collection Leysalles.
Longueur : 2 à 7cm
63 pièces

400 / 600 €

188

LOT
comprenant un percuteur, un double burin, un burin dièdre, un burin sur troncature, des perçoirs, des grattoirs, des racloirs, des lames et un grattoir burin.
Silex marron.
France, Badegoule, Magdalénien.
Collection Delage.
Longueur : 3,7 à 11,3cm
30 pièces

500 / 700 €

185

LOT
comprenant des burins, grattoirs, lames, doubles burins et une petite pointe à cran.
France, Soulalève, Solutréen.
Collection Leyssalles.
Longueur : 4,5 à 8,5cm
42 pièces

400 / 600 €

187

LOT
comprenant quatre fragments de feuilles de laurier, un grattoir-burin, un grattoir ogival et deux grattoirs sur lame à crête.
Silex gris.
France, Fourneau du Diable, Solutréen.
Collection De Vibraye.
Longueur : 5 à 7cm
9 pièces

1200 / 1500 €

189

LOT
de lames, de perçoirs et de burins.
Silex marron.
France, Laugerie-Haute, Magdalénien,
Collection Leysalles.
Longueur : 4,5 à 9,2cm
28 pièces

500 / 700 €

190

UNE FEUILLE DE LAURIER ET UNE FEUILLE DE SAULE.
Silex gris, collages, manques et reconstitution.
France, Solutréen.
Collection Garnier.
Longueur : 10,5 et 7cm
2 pièces

400 / 500 €

191

FEUILLE DE SAULE.
Silex blanc, petit éclat à la pointe.
France, Solutré, Solutréen.
Collection Vibraye.
Longueur : 8,5cm

600 / 800 €

192

LOT DE DEUX PETITES FEUILLES DE LAURIER ÉPOINTÉES.
Silex gris.
France, Magdalénien.
Collection Delage.
Longueur : Les deux font 4,7cm

600 / 800 €

193

PETITE FEUILLE DE LAURIER.
France, Solutréen.
Collection Garnier.
Longueur : 5,3cm

300 / 400 €

194

FEUILLE DE SAULE ÉPOINTÉE.
Silex blanchâtre.
France, Tayac ? Solutréen.
Collection G.Maury.
Longueur : 7cm

300 / 500 €

195

LOT DE DEUX FEUILLES DE LAURIER.
Silex blanc, à moitié reconstitué au plâtre, restauration.
France, Solutréen,
Collection Garnier.
Longueur : 10,5 et 10cm

400 / 500 €

196

LOT COMPRENANT,
une lame et deux fragments restaurés de feuilles de laurier et un fragment.
Silex gris.
France, Solutréen.
Collection Garnier.
Longueur : 8, 6,5 et 7,5cm
3 pièces

400 / 500 €

197

EPAISSE FEUILLE DE LAURIER.
Silex gris,
Solutré, Solutréen.
Collection De Vibraye.
Longueur : 13,5cm

1200 / 1500 €

198

FEUILLE DE LAURIER.
Silex noir, recollé et restauré (moitié refaite).
France, Laugerie-Haute, Solutréen.
Longueur : 8cm

300 / 500 €

199

PLANCHE COMPRENANT,
des fragments et quatre feuilles de laurier complètes.
Silex gris et blanc, étiquettes anciennes.
France, Laugerie-Haute, Solutréen.
Etiquette ancienne antédiluvienne
Marquis de Vibraye
Collection De Vibraye 1860.
Longueur : 2,5 à 14cm
22 pièces

5000 / 7000 €

199.

200

PERÇOIR
fait à partir d'un fragment de feuille de laurier.
Silex marron.
France, Solutréen.
Longueur : 6,7cm

200 / 300 €

200.
201.
202.

201

POINTE À LARGE PÉDONCULE.
Silex marron.
France, Solutréen.
Collection Garnier, Collection G.Maury.
Longueur : 6,7cm

300 / 400 €

202

FEUILLE DE LAURIER LOSANGIQUE.
Silex blanc recollé.
France, Solutréen.
Inscription indiquant "Barade".
Collection Garnier.
Longueur : 12,5cm

1000 / 1200 €

203.

203.

203

OURS
des cavernes, squelette d'ours
des cavernes dressé sur ses pattes
postérieures, les pattes antérieures
à l'horizontale.
Restauration à hauteur de 20 à 30%
environ.
Remonté sur une armature métallique.
Exposé au Musée national
de la Préhistoire des Eyzies
pendant 1 an.
Ursus Spelaeus, Sibérie,
-30 000 à -20 000 av. J.-C.
Dimensions : 2,50m de hauteur.

Vendu Sur Désignation
L'ours étant resté sur place, le démontage et le transport depuis Aubas sera à la charge de l'acquéreur.

40 000 / 50 000 €

204.

NÉOLITHIQUE

204

HACHE POLIE À BORDS PLATS.
Silex gris, éclats au tranchant et au talon.
Danemark, Néolithique.
Etiquettes indiquant en danois la provenance n° 488, d'une vente d'Evreux.
Longueur : 32,2cm

2000 / 3000 €

205.

205

HACHE TAILLÉE.
Silex orange marbré.
Danemark, Néolithique.
Etiquette indiquant : "Ex. Vente Evreux n°428".
Longueur : 24,5cm

1000 / 1200 €

206.

206

HACHE POLIE À SECTION RECTANGULAIRE, PERCÉE VERS LE TALON.
Pierre grise.
Danemark ou Allemagne, Chalcolithique.
Longueur : 12cm

100 / 200 €

207.

207

HACHE POLIE EN PIERRE GRISE.
France, Néolithique, Creuse, Le Puy Gerbon.
Longueur : 16cm

300 / 500 €

208.

208

HACHE POLIE AU TALON PIQUETÉ.
Dolérite.
France, Néolithique.
Longueur : 12,5cm

200 / 400 €

209.

210.

211.

212. 213.

209
HACHE NAVIFORME.
Pierre grise.
Danemark, Chalcolithique.
Collection Bigot.
Longueur : 18cm
400 / 600 €

210
HACHE MARTEAU.
Pierre grise.
Danemark, Chalcolithique.
Ex Vente d'Evreux n°543.
Longueur : 15,5cm
200 / 400 €

211
EPAISSE HACHE-MARTEAU.
Basalte.
Danemark, Chalcolithique.
Longueur : 21cm
300 / 500 €

212
IMPORTANTE HACHE-MARTEAU.
Pierre grise.
Danemark, Chalcolithique.
Ancienne étiquette des ventes d'Evreux, n°536.
Longueur : 19cm
300 / 500 €

213
HACHE-MARTEAU.
Pierre grise.
Danemark, Chalcolithique,
Ancienne étiquette des ventes d'Evreux n°537.
Longueur : 25,5cm
300 / 500 €

214
HACHE TAILLÉE À BORDS PLATS.
Silex beige et orange.
Danemark, Néolithique.
Etiquette indiquant une Ex. Vente d'Evreux ,n° 489.
Longueur : 23,5
1200 / 1500 €

215
GRANDE HACHE TAILLÉE.
Silex brun orange, petit éclat au tranchant, bords plats polis.
Danemark, Néolithique.
Longueur : 27cm
1200 / 1500 €

214.

215.

216
CISEAU NÉOLITHIQUE PARTIELLEMENT POLI.
Silex gris, petit éclat au tranchant.
Danemark, Néolithique.
Longueur : 20cm
200 / 300 €

216.

217
CISEAU POLI.
Silex noir, usures.
Danemark, Chalcolithique.
Longueur : 15,3cm
200 / 400 €

217.

218.

218

HACHE POLIE ENMMANCHÉE.
Bois de cervidé, pierre verte sombre.
Suisse, Palafites de Neuchâtel, Néolithique.
Restitution.
Longueur : 52cm

4000 / 5000 €

219.

219

PLANCHE RASSEMBLANT,
environ 80 poinçons en os.
Y est joint une bola pour chasser les oiseaux en andouiller de cervidé.
Palafite de Suisse, Néolithique.

1800 / 2000 €

220

PIQUE EN SILEX GRIS DE SPIENNE.
Belgique, Spienne, Néolithique.
Longueur : 15cm

50 / 100 €

221

COLLECTION
rassemblant quatorze haches polies.
Pierre verte et noir.
France, Vitry en Chatillon Saône et Loire, toissy, Espinouse Hautes-Alpes, Biry Ouroux ? Maupourt, Robenhaucien, Période Néolithique.
Etiquette ancienne.
Longueur : 3,8cm à 9,2cm
14 pièces

2000 / 3000 €

221.

222.

222

PLANCHE
rassemblant, un bracelet en lignite, un rasoir, quatre petits bracelets en bronze, onze hameçons, deux pointes de flèches dont une à pédoncule, vingt et un anneaux, une bague et une pendeloque en incisives de cervidés, huit couteaux, trois pendeloques triangulaires, des fragments de pointes de lances, quatre épingles à vêtements, une fibule à arcs torsadés et huit décors d'appliques de forme circulaire.
Bronze à patine métallescente.
Palafitte de Suisse, Fin Age du bronze récent, Age du Bronze et Age du Fer I.

2000 / 3000 €

223

BRACELET EN LIGNITE.
France, Néolithique ou Chalcolithique.
Diam. 12,5cm

600 / 800 €

223.

224

COUTEAU À MANCHE.
Silex gris.
Danemark, Noté : “Oseberg”,
Néolithique.
Longueur : 14,7cm

150 / 200 €

224.
225.
227.
226.
228.
229.
230.

225

LAME DE FAUCILLE
Silex blanc, petits éclats.
Danemark, Néolithique.
Longueur : 14,7cm

200 / 300 €

226

LAME DE COUTEAU FOLIACÉE.
Silex beige.
Danemark, Néolithique,
Inscription ancienne indiquant : “71 30
61 GG”.
Longueur : 20,8cm

300 / 400 €

227

LAME DE COUTEAU FOLIACÉE.
Silex beige.
Danemark, Noté : “Oseberg”,
Néolithique.
Longueur : 18,8cm

300 / 400 €

228

PETIT COUTEAU.
Silex gris noir.
Danemark, Néolithique.
Etiquette indiquant : “Ex. Vente Evreux
n°540”.
Longueur : 12,7cm

100 / 200 €

229

LAME DE COUTEAU FOLIACÉE,
Silex beige et gris.
Danemark, Néolithique.
Longueur : 16,8cm

300 / 400 €

230

COUTEAU FOLIACÉ,
Silex beige.
France, inscription indiquant : “Meaux,
Néolithique”.
Longueur : 15,5cm

100 / 200 €

231

POIGNARD SUR LAME.
Silex blond du Grand Pressigny
avec restes de cortex.
France, Néolithique.
Etiquette indiquant :
“Les Sablons / Lattainville Oise”.
Longueur : 9,8cm

1000 / 1200 €

231.

232

COUTEAU LOSANGIQUE SUR LAME.
Silex Grand Pressigny.
France, à Barrou, Néolithique.
Longueur : 16,3cm

600 / 800 €

232.

233.

233

HACHE TAILLÉE.
Silex marron avec reste de cortex.
France, Croix Saint-Ouen, Oise, Néolithique.
Collection Lancement.
Longueur : 28,5cm

1500 / 2000 €

234

LOT COMPRENANT
deux pointes de flèches restaurées à ailettes et pédoncule,
une hache miniature et une dent de canidé percée.
Silex, os et pierre grise.
France, Néolithique.
Longueur : 3 à 5cm
4 pièces

300 / 400 €

234.
234.
234.
234.

235.

236.

237.

235

HACHE TAILLÉE EN SILEX MARRON DU GRAND PRESSIGNY.
France, Néolithique.
Longueur : 22cm

1200 / 1500 €

236

HACHE POLIE.
Silex beige.
France, Auneuil-sur-Auneau, Néolithique final.
Inscription indiquant : " Collection G Fouju".
Longueur : 19,5cm

300 / 400 €

237

HACHE POLIE À BORDS PLATS.
Silex beige.
France, Néolithique final.
Inscrit : "Tayac".
Longueur : 20,5cm

700 / 900 €

238

INTÉRESSANTE PIQUE EN SILEX.
Silex gris, avec restes de cortex.
France, Néolithique Campinien.
Etiquette ancienne indiquant : "Evreux".
Longueur : 27,5cm

150 / 200 €

238.

239.

239

BELLE HACHE TAILLÉE.
Silex beige.
France, La Croix Saint-Ouen, Oise, Néolithique.
Longueur : 31cm

3000 / 5000 €

240.

240.

240.

240.

240.

240

LOT
de cinq petites haches polies, en pierre grise, fibrolithe et pierre noire.
France, Néolithique final.
Longueur : 3,6 à 7,5cm

400 / 600 €

241.

241.

241.

241

LOT DE TROIS HACHES
polies.
Pierre grise.
France, Doué, Néolithique.
Collection Garnier.
Longueur : 8,7, 8,5 et 8cm

300 / 500 €

242

HACHE POLIE
à fins bords plats.
Silex gris.
France, La Rivière, Néolithique Final.
Collection Garnier.
Longueur : 16cm

200 / 400 €

243

HACHE POLIE.
Silex beige, éclats au tranchant et au talon.
France, Nanteuil, Néolithique Final.
Longueur : 17,5cm

800 / 1200 €

244

HACHE POLIE À FINS BORDS PLATS.
Silex beige.
France, Seine et Oise, Néolithique final.
Inscription indiquant "Vallangoujard".
Longueur : 16cm

200 / 300 €

245

HACHE POLIE.
Silex gris, éclat au tranchant et au talon.
France, Pré Saint-Gervais ou Magny-en-Vexin, Néolithique final.
Longueur : 20cm

800 / 1000 €

246

HACHE TAILLÉE.
Silex gris.
France, Les Landes, Néolithique.
Longueur : 19cm

500 / 700 €

247

PIQUE EN SILEX BLANC.
France, Oise, Néolithique.
Longueur : 19cm

50 / 100 €

248

INTÉRESSANT CISEAU TAILLÉ,
partiellement poli.
Silex Beige Blanc.
France, Bouchevilliers, Néolithique final.
Longueur : 22cm

600 / 800 €

249

HACHE TAILLÉE.
Silex gris.
Spienne, Belgique, Néolithique.
Longueur : 18cm

800 / 1200 €

242.

244.

246.

248.

243.

245.

247.

249.

250.

250

HACHE POLIE.
Silex marron, petits éclats au tranchant et au talon.
France, Néolithique.
Inscription indiquant : Fromental, Haute-Vienne.
Collection Fitte.
Longueur : 22cm

800 / 1000 €

251

LOT DE DEUX HACHES ET UN CISEAU POLI.
Pierre grise et fibrolithe.
France, Néolithique.
Inscription indiquant “Touron”.
Collection Delmas.
Longueur : 5,5, 5 et 6cm
3 pièces

200 / 400 €

251.

251.

251.

252.

252.

252.

252

LOT DE TROIS HACHES, UNE PIQUETÉE, UNE À TALON POINTU.
Pierre grise et une en Silex gris.
France, Fouju, Lac du Bourget, Néolithique.
Collection Garnier.
Longueur : 11 à 12,5 cm
3 pièces

400 / 600 €

253

HACHE TRIANGULAIRE POLIE.
Fibrolithe.
France, Néolithique.
Collection Fitte.
Longueur : 6cm

200 / 300 €

253.

254

UN LOT DE CINQ POINTES DE FLÈCHES À PÉDONCULES ET AILETTES, TYPE “MERU”.
Silex gris.
France, Néolithique final.
Collection Fitte.
Longueur : 2,6cm

300 / 400 €

255

HACHE POLIE À FINS BORDS PLATS.
Silex marron.
France, Arnac la Poste, Néolithique final.
Collection Ducourtioux.
Longueur : 20cm

1200 / 1500 €

256

HACHE POLIE EN PIERRE GRISE.
Silex à bords légèrement plat.
France, Nexon, Néolithique.
Collection Marcel Boisse.
Longueur : 19cm

1200 / 1500 €

255.

256.

257

HACHE POLIE.
Fibrolithe, petits éclats au tranchant.
France, Néolithique.
Collection Fitte.
Longueur : 10cm

300 / 400 €

257.

258

PLATEAU RASSEMBLANT TREIZE HACHES taillées et polies dont deux fragments et une inachevée.
Silex gris et beige.
France, Bergerac, Néolithique.
Ex Vente Evreux n° 220.
Longueur : 9 à 22cm.
13 pièces

600 / 800 €

259.

259

EPAISSE HACHE POLIE À BORDS PLATS.
Silex beige, éclat au talon.
Inscription indiquant : "Rihllac Lastours".
France, Haute-Vienne, Néolithique final.
Longueur : 19cm

500 / 700 €

260.

260

HACHE POLIE.
Chalcédoine.
France, Néolithique.
Inscription indiquant : "Grand Pressigny".
Longueur : 10cm

400 / 500 €

261.

261

BELLE HACHE POLIE À TALON PLAT.
Pierre gris-vert.
France, Le Monteil, Néolithique.
Trouvé par Eugène Cadillon.
Longueur : 17cm

1000 / 1200 €

262.

262

HACHE POLIE AU TALON POINTU DÉSAXÉ.
Pierre verte.
France, Centre, Néolithique.
Ex. Vente d'Evreux n°360, vente du 10/93.
Longueur : 20,8cm

500 / 700 €

263

GRAND FRAGMENT DE HACHE POLIE.
Silex beige.
France, Néolithique
Etiquette indiquant : "Cabara Gironde, Ex. Vente Evreux n°233".
Longueur : 11,5cm,
On y joint une hache polie en pierre grise.
France, Néolithique.
Longueur : 10,2cm

100 / 200 €

264

PETITE HACHE TAILLÉE ET UN POIDS DE MÉTIER À TISSER OU DE FILET DE PÊCHE.
Silex beige et pierre grise.
France, Néolithique et Age du Bronze.
Longueur : 10,5cm

100 / 200 €

265

BEAU NUCLÉUS EN SILEX BLANC,
France, Néolithique.
Inscription indiquant "Bouchevilliers".
Longueur : 16,8cm

50 / 100 €

266

LOT COMPRENANT DEUX PIQUES EN SILEX GRIS.
France, Chaumont, Néolithique Campinien.
Collection Pillon.
Longueur : 18,8 et 21,8cm

80 / 100 €

267

LOT COMPRENANT UNE HACHE TRANCHET ET DEUX HACHES TAILLÉES.
Silex gris et silex brun.
France, Champingy, Abilly, Larzac, Néolithique.
Longueur : 10,8 à 13,5cm
3 pièces

300 / 400 €

268

LOT COMPRENANT UNE PETITE HACHE TAILLÉE, UNE POINTE RETOUCHÉE DE TYPE LEVALLOIS ET UN GRATTOIR.
Silex gris.
France, Lardières, Néolithique.
Longueur : 6cm à 8,5cm
3 pièces

100 / 200 €

269

PIQUE RETOUCHÉE.
Silex noir.
France, Vailly, Néolithique.
Collection Fitte.
Longueur : 12,7cm

100 / 200 €

270.

272.

271.

270

COLLIER COMPOSÉ DE PERLES EN OS PERCÉE D'UNE DENT DE CHEVAL.
France, Domaine de Limagne, Chalcolithique.
On y est joint un fragment de coquillage percé, coquillages et os, petits chocs.
2 pièces

800 / 1000 €

271

LAMPE À HUILE.
Calcaire.
France, Amiens, Néolithique Campinien.
Collection Fitte.
Diamètre 10cm
Bibliographie : Collection Victor Caumont, Lampe d'époque gauloise, ***société des antiquaires de Picardie***, 1915 p. 32 fig. 10.
Société d'études et de recherches préhistoriques, Les Eyzies, Travaux de 1987. Bulletin numéro 37, juin 1988.

500 / 600 €

272

GALET GRAVÉ DE LIGNES INCISÉES.
France, Oise, Allée couverte Dampont, Néolithique.
Longueur : 6cm

200 / 300 €

273.

273

INTÉRESSANT POLISSOIR À HACHE.
Quartzite.
France, Néolithique.
A été sciée à l'arrière.
Dim. 43x42cm

5000 / 7000 €

274.

275.

276.

275.

274

HACHE POLIE PÉTALOÏDE, TAÏNO.
Inscription indiquant “Collection Rogan”.
Caraïbes.
Longueur : 21,5cm

200 / 300 €

275

DEUX HACHES POLIES EN SERPENTINE.
Nouvelle-Calédonie, art Kanak.
Etiquette ancienne indiquant “Beaszey”.
Longueur : 12,5 et 11,7cm

500 / 600 €

276

GRANDE FEUILLE DE LAURIER.
Silex marron, éclat au tranchant.
Mésoamérique.
Inscription indiquant : “Saint-Pierre de Même environ de la Guitierre”.
Longueur : 31cm

1500 / 2000 €

277.

278.

277

MEULE DORMANTE, ET UN PILON.
Quartzite.
Afrique du Nord, Néolithique.
Longueur : 31cm et 7,5cm

500 / 700 €

278

MEULE DORMANTE, ET UN PILON.
Quartzite.
Afrique du Nord, Néolithique.
Longueur : 40,5cm

500 / 700 €

279.

280.

279

LOT
de pointes de flèches trapézoïdale, ovalaire, pédoncule et ailettes dites « Tour Eiffel », et à pédoncules et lames crantées, ainsi que des perçoirs microlithiques et des perles.
Silex, cornaline, coquille d’autruche.
Afrique du Nord, Néolithique.
4 plateaux

500 / 600 €

280

LOT
de pointes de flèches oblongues, à pédoncules et ailettes, ovalaires, perçoirs microlithiques, perles et pendeloque.
Afrique du Nord, Néolithique.
4 plateaux

600 / 800 €

281.

281

HACHE VOTIVE, LÉGERS DÉCORS REPRÉSENTANT DES BANDES ET UNE TÊTE STYLISÉ DE FACE.
Jade marbré marron.
Chine, Néolithique.
Longueur : 34,9cm

1000 / 1200 €

282

INTÉRESSANT ENSEMBLE DE PERÇOIRS DONT TROIS EXCENTRIQUES.
Silex marron.
Maroc, Néolithique.
6 pièces

100 / 200 €

282.

282.

282.

282.

282.

282.

283.

283.

283

IDOLE FÉMININE CANIPYGE ET STÉTOPYGE,
le triangle pubien est marqué, tête bras et jambes manquantes.
Terre cuite ocre.
Europe Centrale, Néolithique.
Collection Hauser.
Longueur : 6,7cm

5000 / 7000 €

AGE DU BRONZE & AGE DU FER

284

LOT DE DEUX HACHES
miniatures à anneau latéral,
dont une de type “de Coudille”.
Bronze à patine vert sombre.
France, Age du Bronze Final.
Etiquette ancienne.
Longueur : 7,5 et 5cm

200 / 400 €

284.

285

HACHE À DOUILLE,
à anneau latéral, type “Breton”.
Bronze à patine vert sombre.
France, Age du Bronze Récent.
Ex. Vente d’Evreux n°295.
Longueur : 13,5cm

80 / 100 €

284.

285.

286.

287.

286

DEUX ROUELLES DONT UNE À 6 RAYONS.
Etain et bronze, collage
pour celle en bronze, rouelle
votive.
Epoque Romaine.
Longueur : 1,8 et 4cm

80 / 100 €

288.

289.

290.

291.

287

HACHE À DOUILLE À LAME EN ÉVENTAIL.
Bronze à patine vert sombre,
petits éclats au tranchant, type
“Plainseau”.
France, Bronze Final.
Longueur : 10cm

80 / 120 €

288

HACHE À AILERON.
Bronze à patine métallique.
France, Age du Bronze Récent.
Longueur : 15,3cm

150 / 200 €

289

HACHE À REBORDS ET LAME EN ÉVENTAIL.
Bronze à patine vert sombre.
France, Bronze Ancien.
Trace d’étiquette du 19ème siècle.
Longueur : 14,5cm

100 / 200 €

290

HACHE À TALON DE TYPE NORMAND.
Bronze.
France, Fin du Bronze Moyen.
Longueur : 16,8cm

100 / 150 €

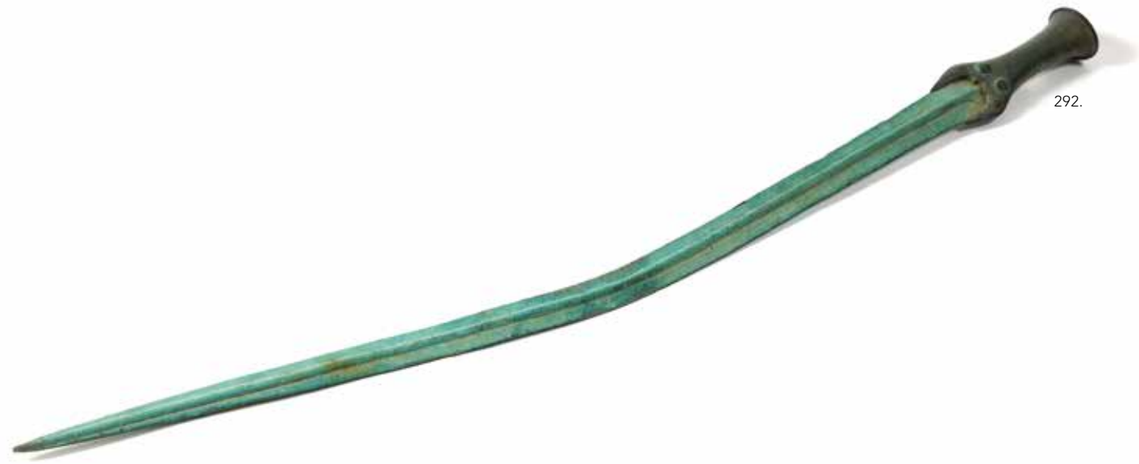

292.

291

HACHE PLATE À LÉGERS REBORDS.
Bronze à patine verte lisse, pièce non
ébarbé.
France, Age du Bronze Ancien.
Collection De Gourgues.
Longueur : 15,5cm

1100 / 1200 €

294

TORQUE OUVERT EN OMÉGA.
Bronze.
Caucase, Fin de l’Age du Bronze.
Longueur : 16cm

400 / 600 €

295

BRACELET FERMÉ À DÉCOR DE GLOBULES.
Bronze.
France, Période Celte, IIIème siècle
av. J.-C.

200 / 300 €

292

BELLE ÉPÉE, TYPE RIXHEIN, LAME TORDUE RITUELLEMENT.
Bronze à patine verte.
France, Dragage de l’Oise, Bronze
final.
Longueur : 72cm

4000 / 5000 €

293

BRACELET À SPIRALES.
Bronze à patine verte lisse.
Europe Centrale, Age du Bronze final.
Longueur : 9,5cm

300 / 400 €

293.

294.

295.

PÉRIODE CELTE & ROMAINE

296.

296

RARE ÉPÉE À ANTENNE DANS SON FOURREAU.
Bronze et fer.
Corrosion et manques visibles.
France ? Seconde moitié du IIIème siècle av. J.-C.
Collection Garnier.
Longueur : 46,2cm

6000 / 8000 €

297. 298.

297

UNE POINTE DE LANCE À DOUILLE.
Fer, petits éclats au tranchant.
France, Période Celte, la Tène Final.
Etiquette indiquant :
"Virraye, Laugerie".
Collection Marquis de Vibraye.
Longueur : 45cm

300 / 400 €

298

IMPORTANTE POINTE DE LANCE À DOUILLE EN FER.
France,Période Celte, la Tène Final.
Longueur : 53cm

400 / 600 €

299.

299

CLÉ COUDÉE À DEUX DENTS.
Fer.
Art Romain.
On y joint une clé de type Celte
en forme d'encre en fer corrodé.
Fin de la période Celte,
début de la période romaine.
Longueur : 14,5cm

100 / 200 €

300.

300

DEUX ROUELLES DONT UNE À 6 RAYONS.
Etain et en bronze, collage
pour celle en bronze, rouelle votive.
Epoque Romaine.
Longueur : 1,8 et 4cm

200 / 400 €

301

TORQUE ANNULAIRE.
Bronze à patine verte lisse, restauré
avec un tenon.

On y joint une épingle à tête
globulaire en bronze.
France, Champagne ? Période Celte,
IVème siècle AV J.-C.
Longueur : 16cm.

100 / 200 €

302.

303.

304.

302

CLÉ À TIGE COUDÉE À MANCHE EN TÊTE DE LION.
Bronze et fer, fer corrodé, accidents et manques.
France ? Période Romaine IIème – IIIème siècle av. J.-C.
Longueur : 11,3cm

100 / 200 €

303

STATUETTE DE MERCURE NU, TENANT LA BOURSE ET UNE PATÈRE.
Bronze à patine verte légèrement croûteuse, jambes en partie manquantes.
France ? Période gallo-romaine.
Longueur : 6 cm

400 / 500 €

304

TÊTE D'ATHÉNA,
dont le casque est orné d'une figure de sphinx.
Bronze à patine verte lisse.
Art romain, IIème – IIIème siècle av. J.-C.
Longueur : 3,8cm

200 / 300 €

305.

305.

305.

305.

306.

307.

305

LOT
comprenant une astragale de jeu, une pendeloque phallique, une fibule en forme de vulve, et une rouelle pré-monétaire cranté en plomb.
France, période Celte et Romaine.
4 pièces

300 / 500 €

306

LOT
de deux balles de fronde en olive, elles sont inscrites sur une face d'insultes.
Plomb.
Orient, Période hellénistique et romaine, II av. et IIème après. J.-C.
Longueur : 4,5cm

200 / 300 €

307

COLLIER
constitué de perles globulaires, cannelées.
Fritte bleuté.
Période romaine tardif, IVème-VIème siècle

200 / 300 €

308.

308

INTÉRESSANTE TÊTE EX-VOTO MASCULINE,
la bouche en grain de café et les yeux en amende, le crâne a été évidé.
Calcaire, manques visibles.
France, Art gallo-romain.
Longueur : 23cm

3000 / 4000 €

309

INTAILLE OVALE GRAVÉE D'UN DAUPHIN.
Pâte de verre à l'imitation du Niccolo.
Art Romain, I au IIIème siècle av. J.-C.,
Epoque Romaine.
Longueur : entre 1 et 1,5cm

100 / 200 €

310

INTAILLE OVALE
gravée d'un cavalier au cheval cabré écrasant un personnage sous un arbre.
Pâte de verre, verte, bleu et blanche, petit éclat en bordure.
Période Romaine, I - IIème siècle av. J.-C.
Longueur : entre 1 et 1,5cm

200 / 400 €

311

FIBULE EN FER À RESSOR VISIBLE.
Fer.
Europe de l'Ouest, IVème siècle av. J.-C.

100 / 200 €

MOYEN-ORIENT, ÉGYPTE, GRÈCE

312.

315.

312

MIROIR DISCOÏDE
orné de cercles concentriques en relief et de points rouges et triangles noir peint.
Terre cuite rose.
Proche-Orient, Période Romaine.
Diamètre : 11cm.

300 / 500 €

313

PETIT OUSHEBTI
en épigraphe en faïence bleutée.
Egypte, Basse Epoque.
Longueur : 7,5cm.

500 / 700 €

314

OUSHEBTI
portant les instruments aratoires en reliefs et la barbe postiche, il est inscrit sur une colonne ventrale des hiéroglyphes.
Faïence verte, petit choc à l'émail, recollé au pied.
Egypte, Basse-Epoque.
Longueur : 11,5cm

400 / 500 €

315

SCEAU-CYLINDRE
représentant un héros combattant un sphinx ailé dressé.
Agathe rougeâtre, petits chocs.
Orient, Période Médio-Assyrienne.
Longueur : 3cm.

300 / 400 €

316

OUSHEBTI
à la perruque peinte en noir inscrit sur une colonne ventrale (illisible).
Faïence verdâtre, usures, chocs au visage.
Egypte, Basse-Epoque.
Longueur ; 11,1cm

200 / 300 €

317

OUSHEBTI
peint en noir, il est inscrit sur la colonne ventrale de hiéroglyphes (illisibles).
Faïence vert clair et noire, collage et restauration, manques.
Egypte, XXIème ou XXIIème dynastie.
Longueur : 7,5cm

300 / 400 €

318

MASQUE DE SARCOPHAGE
anthropomorphe, en bois partiellement stuqué.
Egypte, Basse-Epoque.
Longueur : 28cm

1500 / 2000 €

318.

319

BRACELET CIRCULAIRE À TIGE QUADRIFIDE.
Pâte de verre noire.
Orient, Période Byzantine.
Diamètre : 7cm

50 / 100 €

320

COLLIER
recomposé fait de perles tubulaires et annulaires.
Faïence bleue turquoise et beige.
Egypte, Basse Epoque.

300 / 400 €

321

FIGURINE DE PTAH MOMIFORME,
Il porte une barbe postiche, un large collier et un sceptre Ouas.
Bronze à patine verte, légèrement corrodée.
Egypte, Basse-Epoque ou Ptolémaïque.
Longueur : 11,8cm

1000 / 1200 €

321.

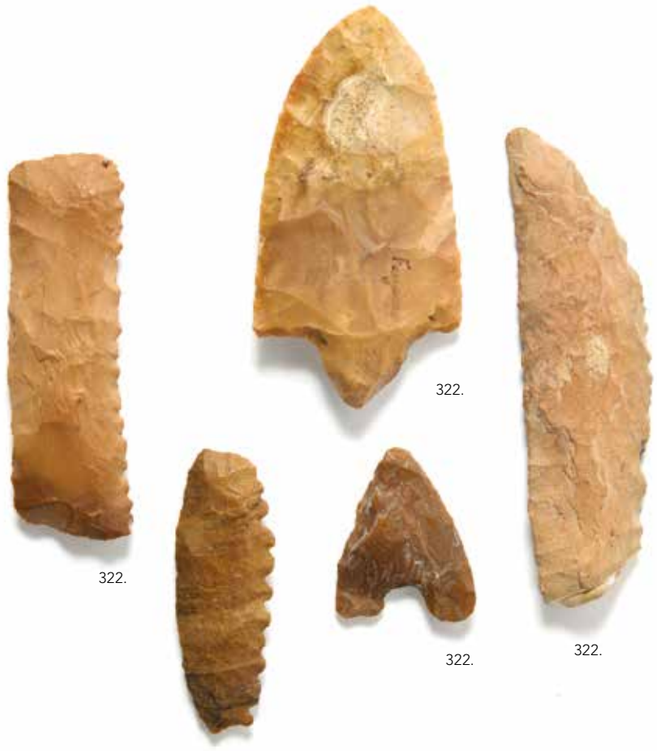

322.

322.

322.

322.

322

LOT
avec une pointe de flèche bifide,
un couteau et deux lames de scie
ainsi qu'une pointe de lance.
Silex brun et silex marron.
Egypte, Nagada, Néolithique.
Longueur : 4-5cm et 11,5cm
5 pièces

500 / 600 €

325.

323

SCARABÉE
gravé sur son plat de hiéroglyphes
ainsi qu'un cartouche Men-Kheper-Ré.
Stéatite glaçurée turquoise.
Egypte Nouvel Empire.
Longueur : 1,2cm

200 / 300 €

324

LOT
comprenant deux amulettes
dont un Thot-babouin
anthropomorphe, un buste
de Sekhmet et une tête
de statuette d'Osiris.
Faïence bleutée accidents et chocs
et bronze à patine verte-lisse.
Egypte, Basse-Epoque.
Longueur : 3cm, 2,2cm et 4,3cm

100 / 200 €

325

FRAGMENT DE SARCOPHAGE
représentant un âne couché encadré
par des colonnes et des bandes
de hiéroglyphes.
Bois stuqué et peint.
Egypte, Basse-Epoque.
Longueur : 28cm Larg. 15,5cm

800 / 1200 €

326.

326

COUTEAU SUR LAME,
retouché sur une face à la technique
dite "Ripple-flake".
Silex blond, petit éclat au tranchant.
Egypte, Nagada, Gerzeen,
Néolithique.
Longueur : 21cm

6000 / 8000 €

327.

327

STATUETTE PÉPLOPHORE DEBOUT, COURONNÉE.
Terre cuite, avec reste de polychromie bleue et ocre, restauration.
Grande Grèce, Canossa, IVème - IIIème siècle av. J.-C.
Longueur : 27,3cm

1200 / 1500 €

328.

328

STATUETTE PÉPLOPHORE ASSISE.
Terre cuite beige.
Grande Grèce, Début du Vème siècle av. J.-C.
Longueur : 19,5cm

500 / 700 €

329.

329

TÊTE D'ACTEUR PORTANT UN MASQUE TRAGIQUE.
Terre cuite beige, petits éclats.
Grèce ou Asie Mineure, période hellénistique.
Longueur : 4cm

300 / 400 €

330.

330

FRAGMENT DE STÈLE FUNÉRAIRE REPRÉSENTANT UNE TÊTE DE FEMME VOILÉE.
Marbre.
Grèce, IVème siècle av. J.-C.
26 x 18cm

4000 / 5000 €

AUCTIONART

rémy le fur & associés

ORDRE D'ACHAT / ABSENTEE BID FORM

NOM / NAME _____

PRÉNOM / FIRST NAME _____

ADRESSE / ADDRESS _____

TÉLÉPHONE / PHONE

PORTABLE / MOBILE _____

FIXE / HOME _____

EMAIL _____

ARCHÉOLOGIE
COLLECTION CLAUDE DOUCE
Vendredi 29 Novembre 2024
Drouot Richelieu - Salle 15

☐ ORDRE D'ACHAT FIXE / ABSENTEE BID

☐ ORDRE D'ACHAT PAR TÉLÉPHONE / TELEPHONE BID

DATE

RÉFÉRENCES BANCAIRES OBLIGATOIRES RIB / REQUIRED BANK REFERENCES (SWIFT-IBAN) :

CARTE DE CREDIT / CREDIT CARD :

EXPIRE FIN / EXPIRATION

LOT N°	DESCRIPTION DU LOT / LOT DESCRIPTION	LIMITE EN EUROS MAXIUM EUROS PRICE

Ordre d'achat téléphonique : Tout demande d'enchère téléphonique suppose un ordre d'achat fixe à l'estimation basse plus une enchère, au cas où la comunication serait impossible ou pour toute autre raison. La SVV AuctionArt & Associés se charge d'exécuter gracieusement les ordres d'achat qui lui sont confiés et ne peut être tenue pour responsable en cas de non-exécution.

Après avoir pris connaissance des conditions de ventes décrites dans le catalogue, je déclare les accepter et vous prie d'acquérir pour mon compte aux limites indiquées en euros, les lots que j'ai désignés ci-dessus (les limites ne comprenant pas les frais légaux).
I have read conditions of the sale and agree to abide by them. I grant your permission purchase on my behalf the folowing items within the limits in euros (these limits do not include fees and taxes).

Date :
Signature obligatoire / Required signature

Les ordres d'achat doivent impérativement nous parvenir au moins 24 heures avant la vente.
To allow time for processing, absentee bids should be received at least 24 hours before the sale begins.

3, place du Louvre - 75001 Paris | Tél. : +33 (0)1 40 06 06 08
SVV agrément N° 2008-650 - **www.AuctionArtParis.com** - contact@auctionartparis.com

CONDITIONS DE VENTE

La vente sera faite expressément au comptant : l'adjudicataire s'engage à régler personnellement et immédiatement le prix de l'adjudication prononcée ainsi que les frais de ventes et taxes suivants : 27 % TTC et pour les livres 23,74 % TTC.

Les lots portant la mention « t » seront portés au procès-verbal de la SCP Rémy Le Fur : Frais acquéreur : 14,40% TTC

Pour les lots hors CEE (indiqués par v au catalogue), il convient d'ajouter la TVA à l'import (5,5 % de l'adjudication).

La TVA sur commission ainsi que TVA à l'import peuvent être rétrocédées à l'acquéreur sur présentation d'un justificatif d'exportation hors CEE.

En cas d'achat via le site DrouotLive, des frais de 1,20%TTC viennent s'ajouter aux frais précédemment énoncés.

En cas de paiement par carte bancaire, notamment UnionPay, les éventuels frais bancaires seront à la charge de l'acheteur.

Moyens de paiement :
espèce (sur présentation d'une pièce d'identité) : Jusqu'à 1 000 € taxes comprises lorsque le débiteur a son domicile fiscal en France ou agit pour les besoins d'une activité professionnelle. Jusqu'à 15 000 € frais et taxes comprises lorsque le débiteur justifie qu'il n'a pas son domicile fiscal en France et n'agit pas pour les besoins d'une activité professionnelle.
chèque,
virement,
cartes de crédit (visa et mastercard).

En cas de paiement par chèque ou par virement, le retrait des objets sera différé jusqu'à l'encaissement. Dans ce cas, AuctionArt se réserve le droit de facturer des frais de magasinage, transport et manutention.

Une exposition préalable permettant aux acquéreurs de se rendre compte de l'état des objets mis en vente, il ne sera admis aucune réclamation une fois l'adjudication prononcée. Les indications portées au catalogue engagent la responsabilité du CommissairePriseur habilité compte tenu des rectifications annoncées au moment de la vente et portées au procèsverbal de la vente.

Les dimensions, les poids et les estimations sont indiqués à titre indicatif et ne sauraient constituer une quelconque garantie.

Le réentoilage, parquetage ou doublage sont considérés comme une mesure conservatoire et non comme un vice.

Les rapports de condition sont à la disposition de ceux qui en feront la demande pendant la durée de l'exposition. L'étude se réserve le droit de ne pas répondre aux demandes de rapports de conditions pour les lots dont l'estimation est inférieure à 100 euros.

Dès l'adjudication, l'objet sera sous l'entière responsabilité de l'acquéreur qui sera luimême chargé de faire assurer ses acquisitions.

AuctionArt décline toute responsabilité quant aux dommages que l'objet pourrait encourir, et ce dès l'adjudication prononcée.

L'ordre du catalogue sera suivi. AuctionArt se réserve le droit de laisser au magasinage de l'Hôtel Drouot les lots vendus.

La vente d'une œuvre n'emporte pas au profit de son propriétaire le droit de reproduction de celle-ci.

RETRAIT DES LOTS
Les lots vendus sont confiés au magasinage de l'Hôtel Drouot. (tarifs disponibles sur drouot.com)

DÉFAUT DE PAIEMENT
A défaut de paiement du montant de l'adjudication et des frais, une mise en demeure sera adressée à l'acquéreur par lettre recommandée avec avis de réception aux frais de l'acquéreur.

A l'expiration du délai d'un mois après cette mise en demeure et à défaut de paiement de la somme due, il sera perçu sur l'acquéreur et pour prise en charge des frais de recouvrement un honoraire complémentaire de 10% du prix d'adjudication, avec un minimum de 25 €.
L'application de cette cause ne fait pas obstacle à l'allocation de dommagesintérêts et aux dépens de la procédure qui serait nécessaire, et ne préjuge pas de l'éventuelle mise en œuvre de la procédure de folleenchère.

Folle enchère : à défaut de paiement par l'adjudicataire, après mise en demeure restée infructueuse, le bien est remis en vente à la demande du vendeur sur folle enchère de l'adjudicataire défaillant : si le vendeur ne formule pas cette demande dans un délai d'un mois à compter de l'adjudication, la vente est résolue de plein droit, sans préjudice de dommage. Intérêts dus par l'adjudicataire défaillant.

ORDRES D'ACHAT & ENCHÈRES PAR TÉLÉPHONE
AuctionArt agira pour le compte de l'enchérisseur afin d'essayer d'acheter le ou les lots dans les meilleures conditions possibles et ne dépassant, en aucun cas, le montant maximum fixé.
Veuillez noter que AuctionArt exécute des ordres d'achat par écrit et par téléphone à titre de service supplémentaire offert à ses clients, sans supplément de coût et aux risques du futur enchérisseur.

AuctionArt s'engage à exécuter les ordres sous réserve d'autres obligations pendant la vente.

AuctionArt ne sera pas responsable en cas d'erreur ou d'omission quelconque dans l'exécution des ordres reçus, y compris en cas de faute.

Toute demande de ligne téléphonique vaut ordre d'achat ferme à l'estimation basse. L'étude se réserve le droit d'enchérir pour le compte du demandeur en cas de non-réponse.

Les ordres d'achat et les demandes d'enchères par téléphone doivent nous parvenir par écrit et, au plus tard 24h avant la vente.

Afin de garantir votre ordre, il convient de nous fournir un relevé d'identité bancaire, vos coordonnées bancaires, avec le numéro de téléphone de votre banque et le nom du responsable de votre compte, un chèque en blanc à l'ordre d'AuctionArt ou votre numéro de carte de crédit via le formulaire joint.

Les informations recueillies sur les formulaires d'enregistrement sont obligatoires pour participer à la vente puis pour la prise en compte et la gestion de l'adjudication.

Vous pouvez connaître et faire rectifier les données vous concernant, ou vous opposer pour motif légitime à leur traitement ultérieur, en adressant une demande écrite accompagnée d'une copie de votre pièce d'identité à l'opérateur de vente par courrier ou par email.

L'opérateur de vente volontaire est adhérent au Registre central de prévention des impayés des commissaires-priseurs auprès duquel les incidents de paiement sont susceptibles d'inscription.

Les droits d'accès, de rectification et d'opposition pour motif légitime sont à exercer par le débiteur concerné auprès du Symev, 15 rue Freycinet 75016 Paris.

Les demandes de rapport de condition, les ordres d'achat et les demandes d'enchères par téléphone étant de simples facilités, elles ne peuvent engager, en cas d'inexécution ou de mauvaise exécution, la responsabilité d'AuctionArt à quelque titre que ce soit.

Dans le cas où plusieurs ordres d'achats seraient identiques, le premier reçu sera préféré.

PHOTOGRAPHIES : Stéphane Briolant - stephane@briolant.com
CONCEPTION/RÉALISATION : Agence Rébellion www.rblln.fr - **IMPRIMERIE ARLYS** - 01 34 53 62 69

CHRONOLOGIE DE LA PRÉHISTOIRE EN FRANCE

Les datations sont données avant le Présent (1950)

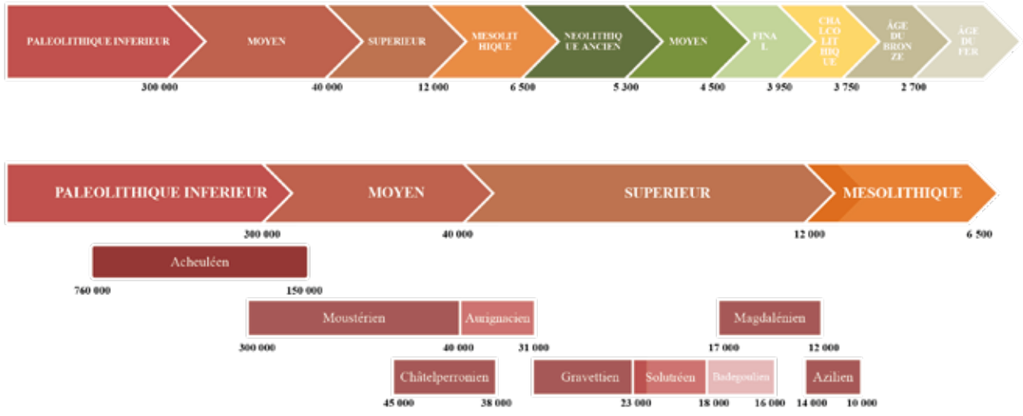

AUCTIONART
rémy le fur & associés

TABLEAUX MODERNES

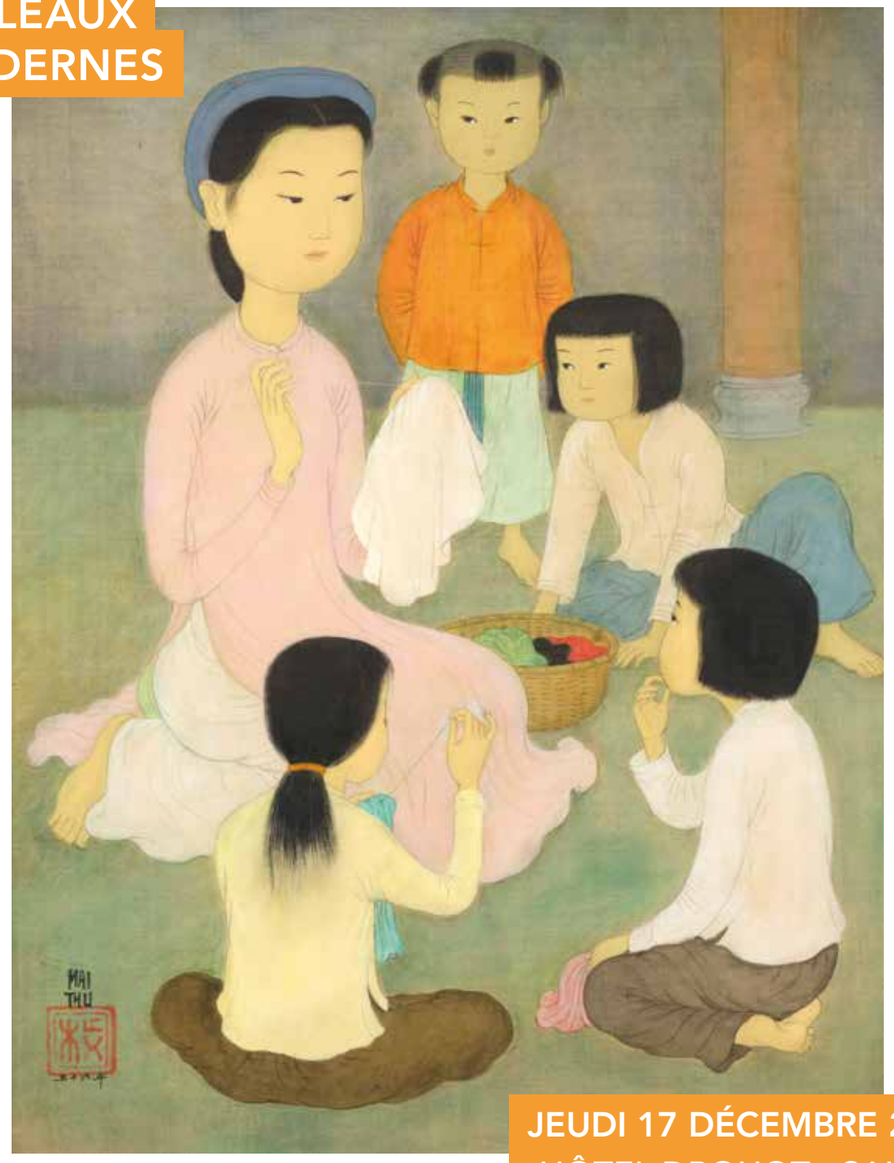

JEUDI 17 DÉCEMBRE 2024
HÔTEL DROUOT - SALLE 1

AUCTIONART

rémy le fur & associés

BIJOUX & MONTRES

JEUDI 12 DÉCEMBRE 2024

HÔTEL DROUOT - SALLE 12